雄山南全磁力変化

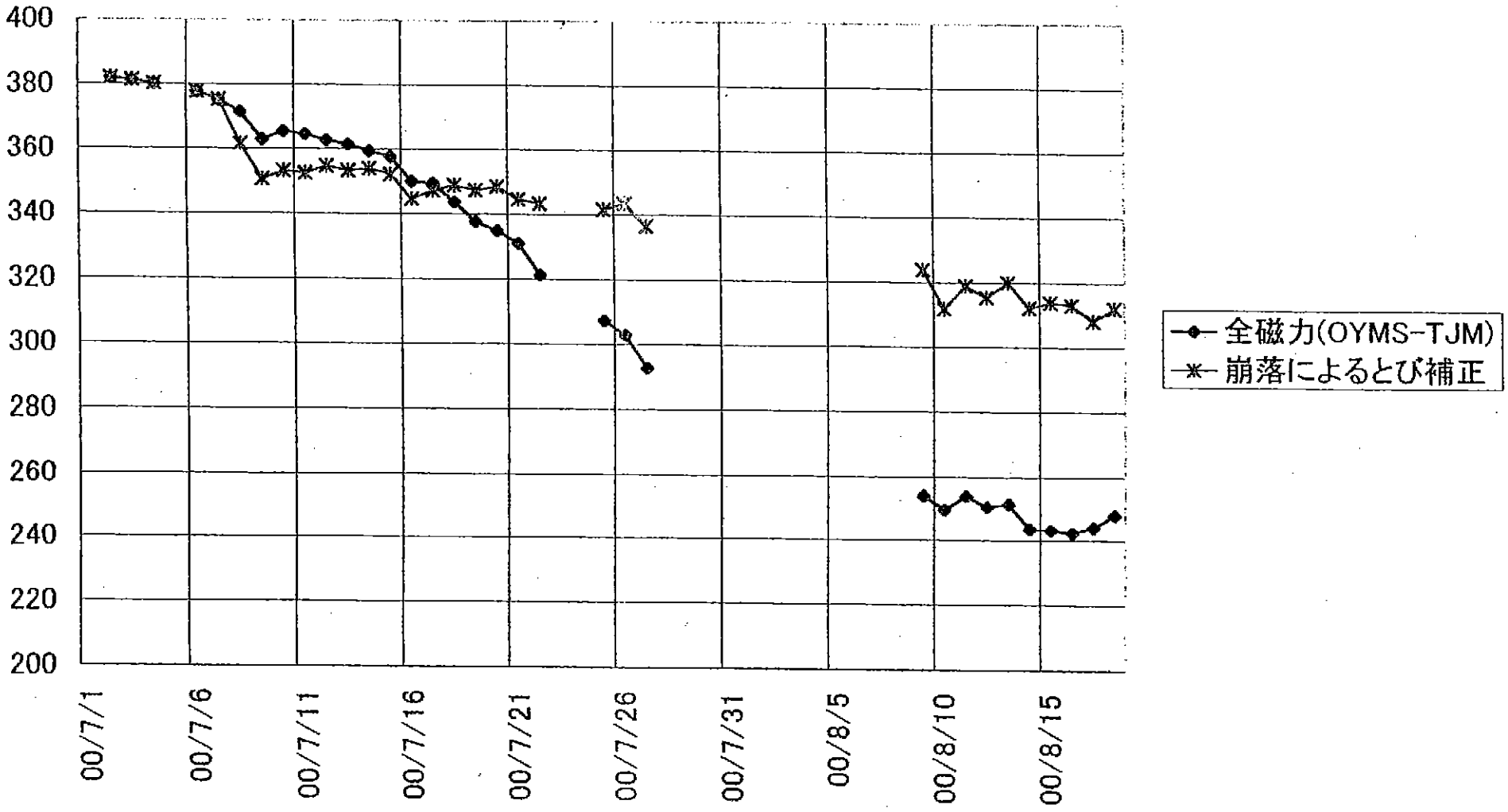

東京大学地震研究所